

法国-轻钢仓库

建筑概况:

1. 房屋建筑面积75m²，共计1层。屋面采用单坡屋面，四周轻钢女儿墙。

荷载设防:

基本风速: 120km/h 雪荷载: 1.00kN/m²
 屋面恒载: 0.25kN/m² 屋面活载: 0.50kN/m² 吊顶恒载: 0.15kN/m²
 (此荷载是根据客户提供作为依据计算的)

材料参数:

框架: 采用轻钢龙骨体系，外墙采用140系轻钢龙骨，内墙采用89系轻钢龙骨，采用SGH440高强镀锌。

屋面板: 100mmPU瓦楞夹芯板+檩条+89系屋架。

外墙: 外墙塑木挂板（客户自理）+单向呼吸纸+9mmOSB板+150mm玻璃保温棉+单向呼吸纸+9mmOSB板+12mm石膏板（卫生间外墙板内侧将12mm石膏板换为单层12mm水泥纤维板+卫生间墙面瓷砖，女儿墙内衬板将12mm石膏板换成0.5mm彩钢单板）

内墙: 12mm石膏板+9mmOSB板+单向呼吸纸+100mm玻璃保温棉+单向呼吸纸+9mmOSB板+12mm石膏板（卫生间内墙板内侧将12mm石膏板换为单层12mm水泥纤维板+卫生间墙面瓷砖）

吊顶: 12mm石膏板吊顶（除卫生间吊顶），卫生间吊顶为0.4mm彩钢吊顶板。

地面: 客户自理。

门、窗: D1:1800x2100mm铝合金双玻璃双开门
 D2:920x2035mm钢质单开门
 W1:1800x1200mm铝合金双玻移窗

水电: 卫浴标准: 2个瓷质坐便器（欧标）、2个瓷质立式洗手盆（水龙头欧标）、2套残疾人扶手、以及卫浴给排水管道。
 电力标准: 12灯4开10插1配电箱（欧标）。

注: 此工程施工图纸及计算文件仅作为客户参考依据，最终以工程所在地的客户工程师审核为准。

电	力
通	风
排	水
会	审
密	

Copyright 2016.
 本图版权归浙江普天集成房屋有限公司所有，基本工除外部的任何其它机构和组织。
 未经本公司书面许可，不得复制或在本公司网站发布。
 THE OWNERSHIP OF THE COPYRIGHT IN THIS DRAWING REMAINS BY ZHEJIANG PUTIAN INTEGRATED HOUSING CO.,LTD. WRITTEN CONSENT MUST BE OBTAINED BEFORE ANY USE OR REPRODUCTION OF THE DRAWING.

证书等级	
证书编号	
合作设计单位	

工序	签名	日期
审定		
审核		
项目负责人		
校对人		
设计	xji	06/07/22
制图	xji	06/07/22

执业签章
 Project Signature

出图签章
 Engineer Signature

项目名称
 法国-轻钢仓库

题名
 设计说明

工程编号	PT220418	专业	JZ
比例		图号	J0-0

未盖技术出图章 本图纸无效
 This drawing is valid only after being stamped and signed.

电力	暖通	动力
结构	给排水	
暖通		
给排水		
动力		

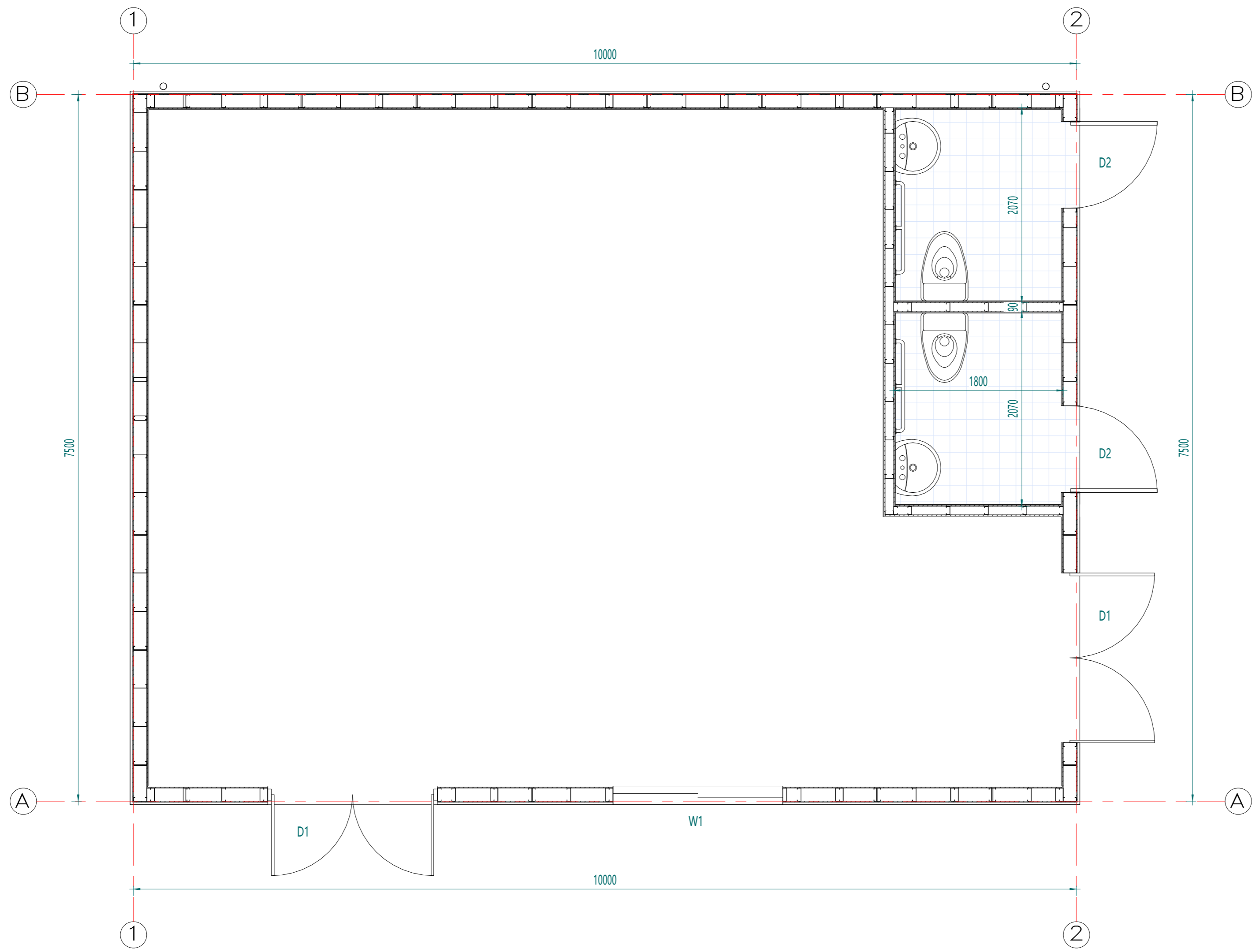

平面布置图

Copyright 2016.
 本图版权归浙江普天集成房屋有限公司所有，基本工图中本图的所有权均归浙江普天集成房屋有限公司所有。
 THE OWNERSHIP OF THE COPYRIGHT IN THIS DRAWING REMAINS BY ZHEJIANG PUTIAN INTEGRATED HOUSING CO., LTD. WRITTEN CONSENT MUST BE OBTAINED BEFORE ANY REPRODUCTION OF THE DRAWING.

Rev	Description	Date	Who send

PTH
 Zhejiang Putian integrated housing Co., Ltd.
 Hangzhou Zhonggu Architecture Design Institute Co., Ltd.

证书等级
 证书编号
 合作设计单位
 Cooperative Designer

工序 Process	签名 Signature	日期 Date
审定 Authorized By		
审核 Verified By		
项目负责人 Process		
校对 Checked By		
设计 Designed By	xij	06/07/22
制图 Drawn By	xij	06/07/22

执业签章
 Engineer Signature

出图签章
 Engineer Signature

项目名称
 Project Name
法国-轻钢仓库

题名
平面布置图

工程编号 No.	PT220418	专业 Prof.	JZ
比例 Scale	1:100	图号 Drawing No.	J0-1

未盖技术出图章 本图纸无效
 This drawing is valid only after being stamped and signed.

电力	暖通	动力
结构	给排水	
暖通		
给排水		

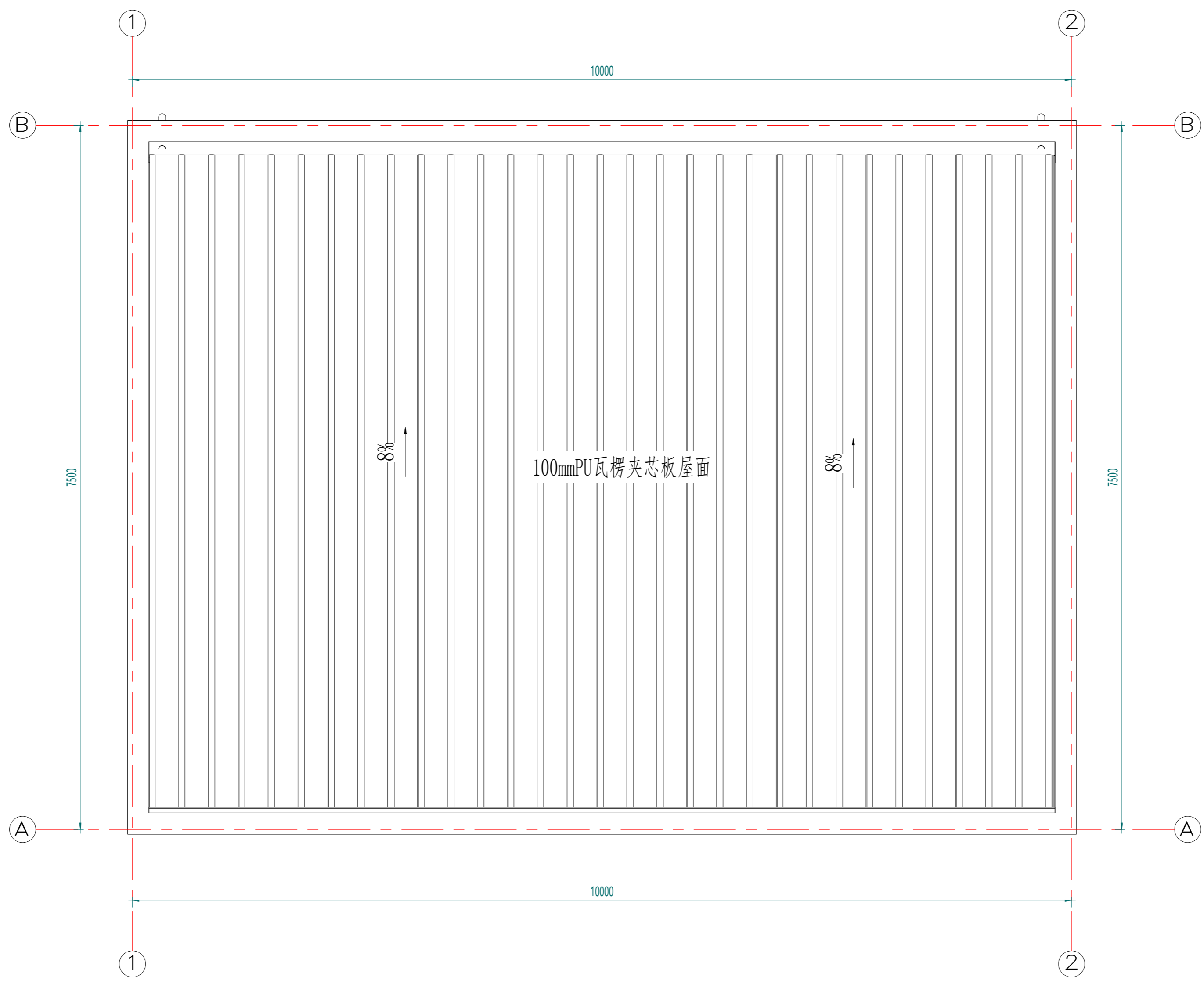

屋面布置图

Copyright 2016.
 本图版权归浙江普天集成房屋有限公司所有，基本工图版权归浙江普天集成房屋有限公司所有。
 THE OWNERSHIP OF THE COPYRIGHT IN THIS DRAWING REMAINS WITH ZHEJIANG PUTIAN INTEGRATED HOUSING CO., LTD. WRITTEN CONSENT MUST BE OBTAINED BEFORE ANY REPRODUCTION OF THE DRAWING.

Rev	Description	Date	Who send

PTH
 Zhejiang Putian integrated housing Co., Ltd.
 Hangzhou Zhonggu Architecture Design (Institute) Co., Ltd.

证书等级
 证书编号

合作设计单位
 Cooperative Designer

工序 Process	签名 Signature	日期 Date
审定 Authorized By		
审核 Verified By		
项目负责人 Process		
校对人 Checked By		
设计 Designed By	xij	06/07/22
制图 Drawn By	xij	06/07/22

执业签章
 Engineer Signature

出图签章
 Engineer Signature

项目名称
 Project Name
法国-轻钢仓库

题名
屋顶布置图

工程编号 No.	PT220418	专业 Prof.	JZ
比例 Scale	1:1	图号 Drawing No.	J0-2

未盖技术出图章 本图无效
 This drawing is valid only after being stamped and signed.

电力	暖通	动力
结构	给排水	
会	密	

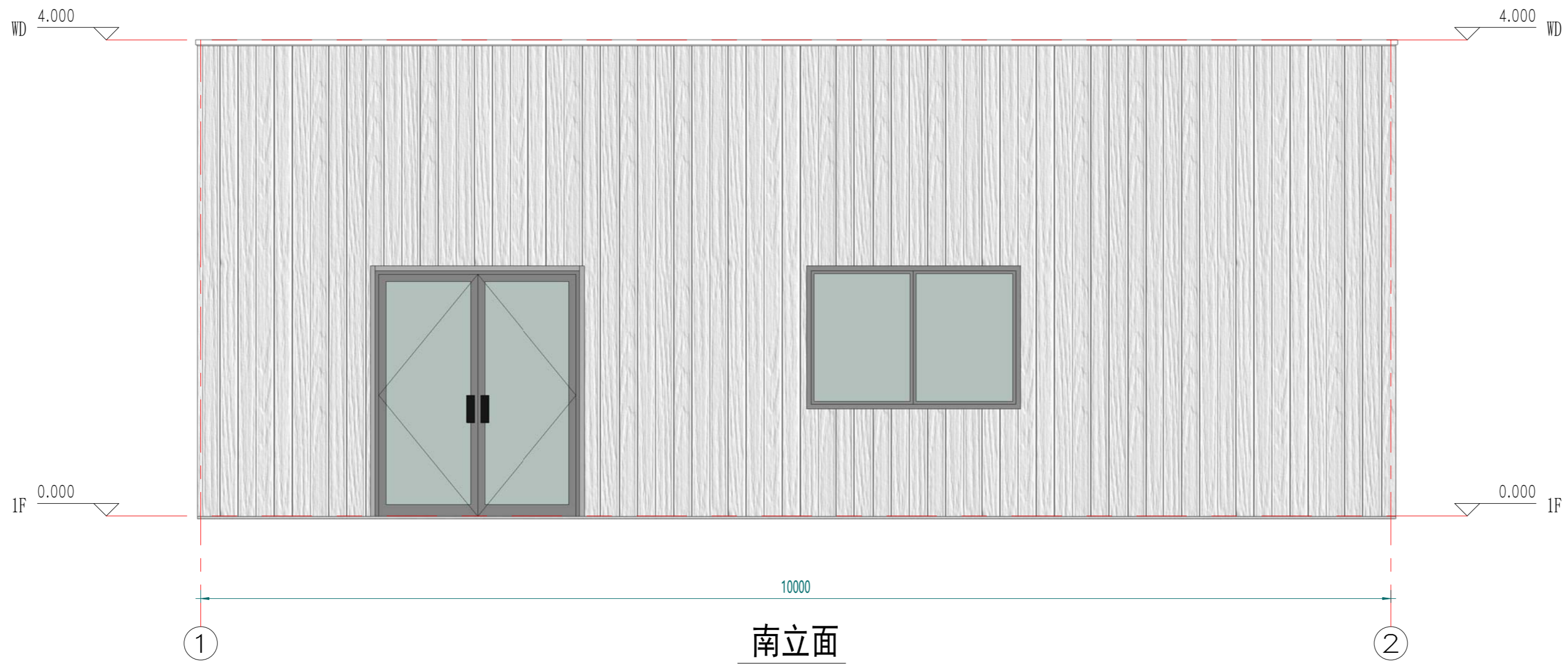
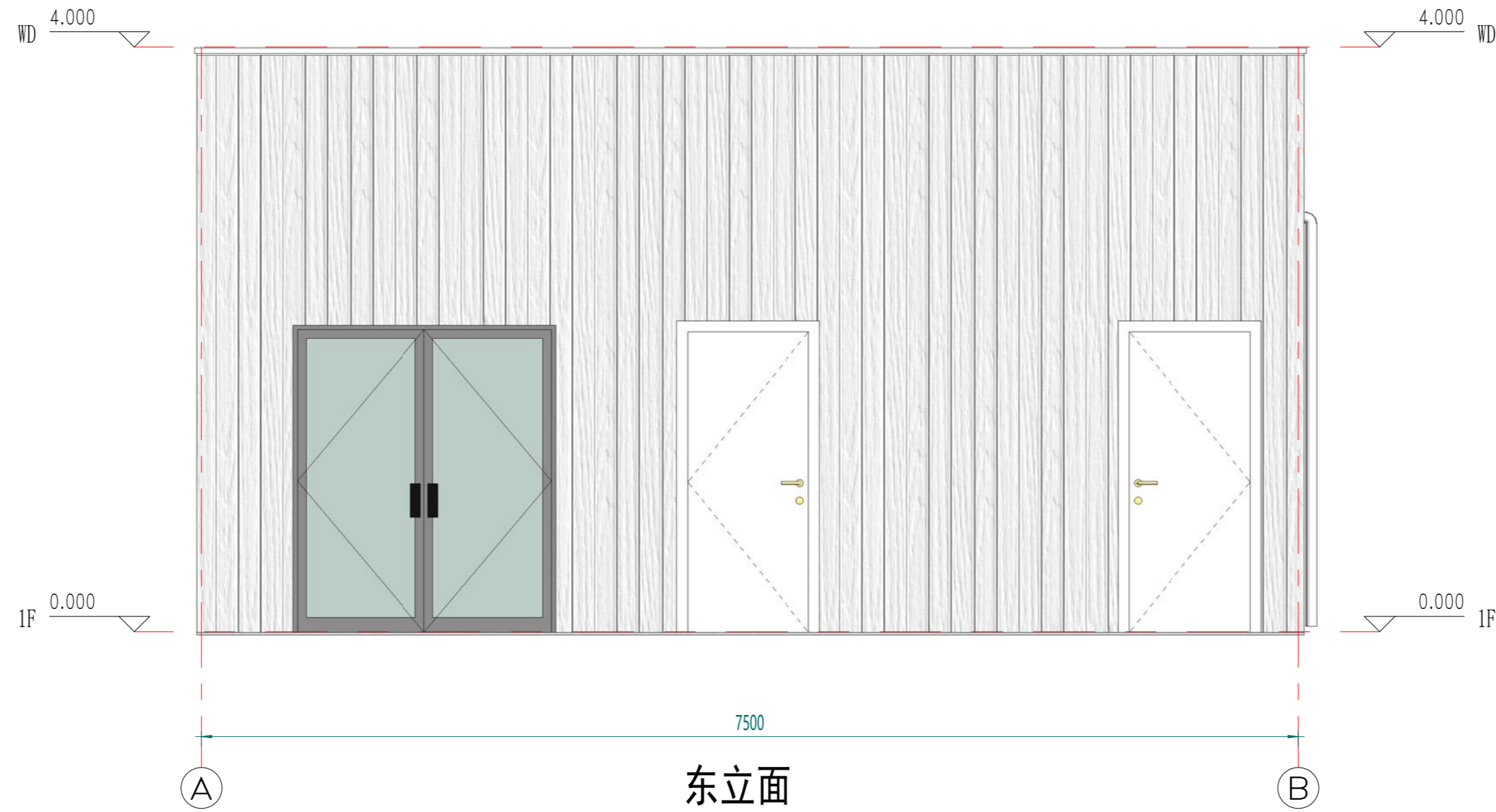

Copyright 2016.
 本图版权归浙江普天集成房屋有限公司所有，基本工图中任何部分均受法律保护。
 THE OWNERSHIP OF THE COPYRIGHT IN THIS DRAWING REMAINS WITH
 ZHEJIANG PUTIAN INTEGRATED HOUSING CO., LTD. WRITTEN CONSENT MUST BE
 OBTAINED BEFORE REPRODUCTION OF THE DRAWING.

Rev	Description	Date	who send

PTH

Zhejiang Putian integrated housing Co., Ltd.
 Hangzhou Zhonggu Architecture Design Institute Co., Ltd.

证书等级	
证书编号	
合作设计单位	

工序	签名	日期
审定		
审核		
项目负责人		
校对人		
设计	xij	06/07/22
制图	xij	06/07/22

执业签章	

项目名称	法国-轻钢仓库		
题名	立面布置图		
工程编号	PT220418	专业	JZ
比例		图号	J0-3
未盖技术出图章 本图无效			

电力	暖通	动力
结构	给排水	
暖通	给排水	
结构	给排水	
暖通	给排水	
结构	给排水	

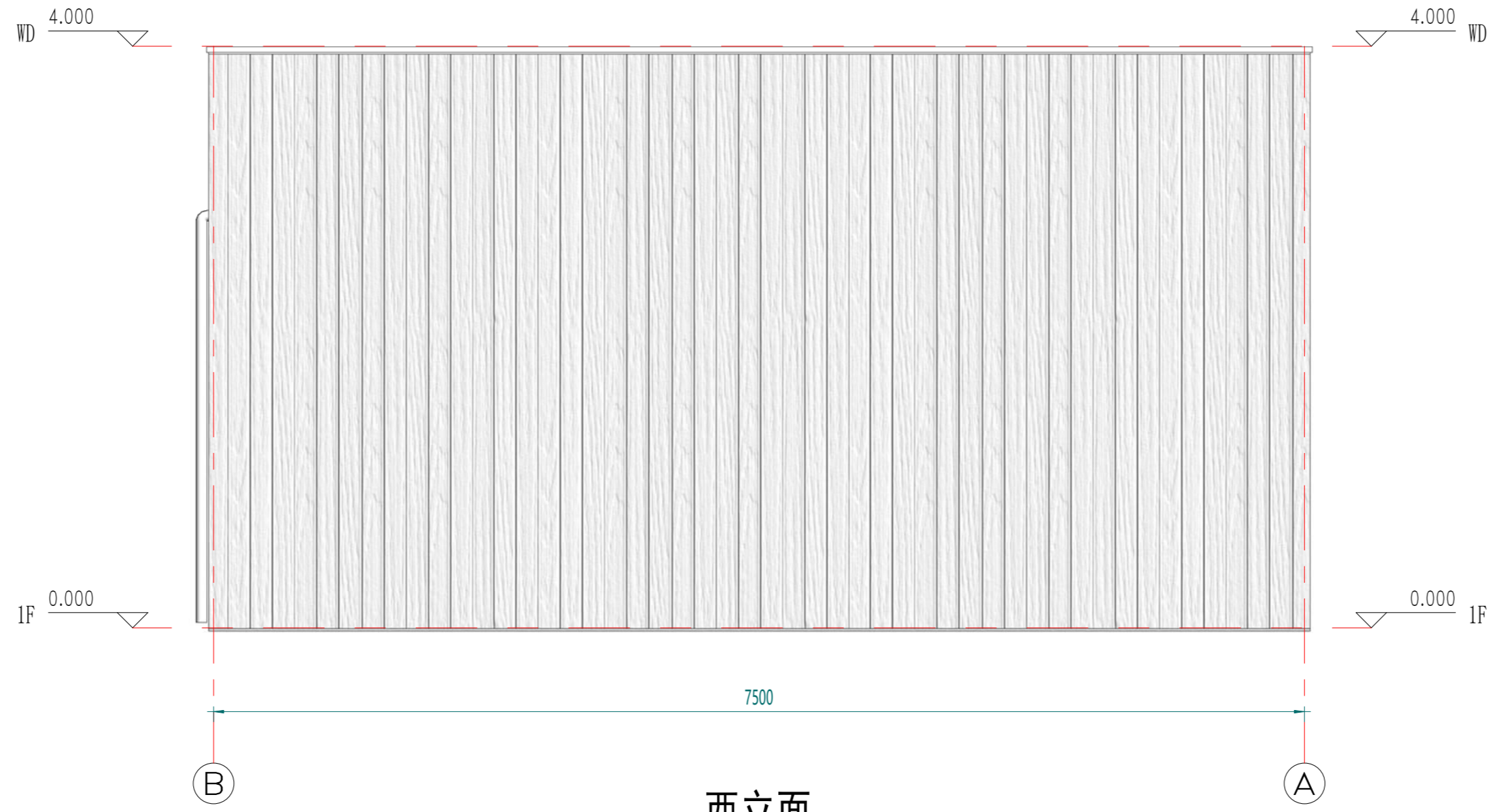

西立面

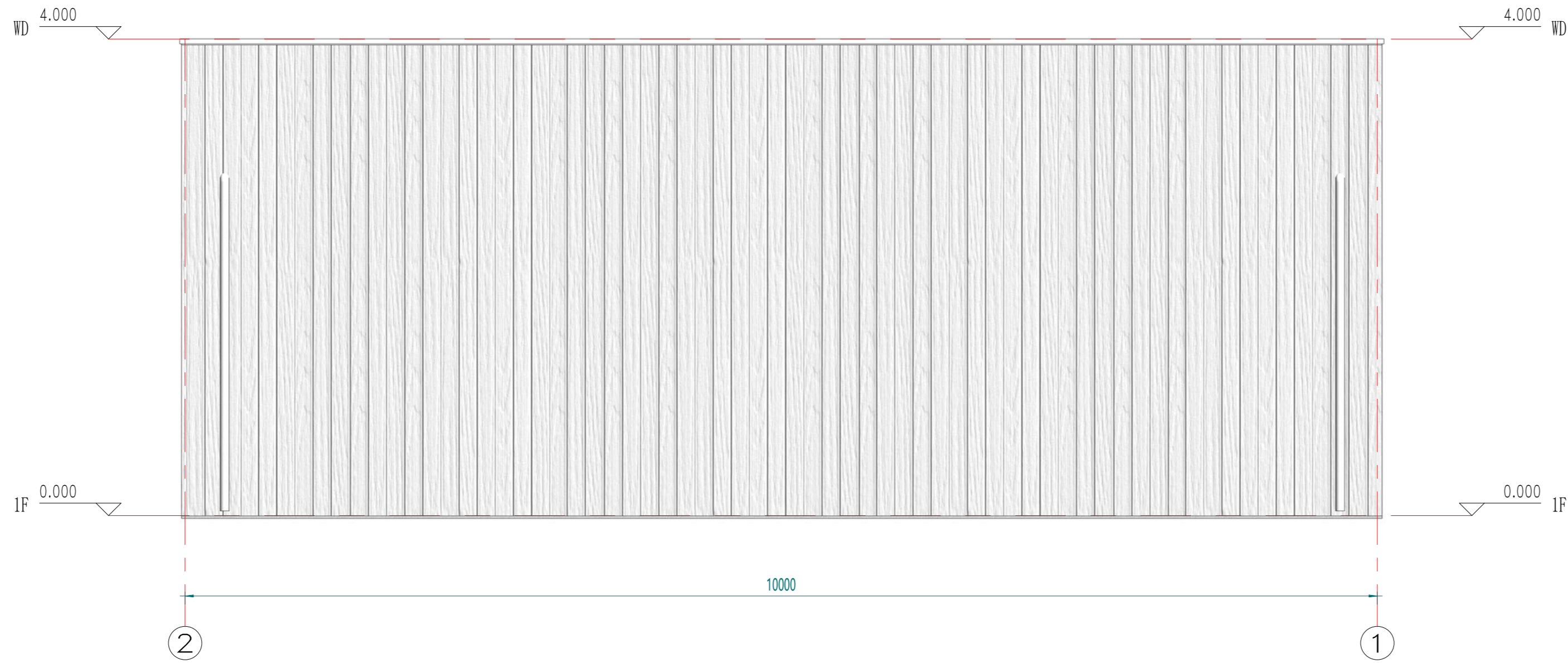

北立面

Copyright 2016.
 本图版权归浙江普天集成房屋有限公司所有，基本工图中对本图的任何修改均须经本图设计人同意。
 THE OWNERSHIP OF THE COPYRIGHT IN THIS DRAWING REMAINS WITH ZHEJIANG PUTIAN INTEGRATED HOUSING CO., LTD. WRITTEN CONSENT MUST BE OBTAINED BEFORE ANY REPRODUCTION OF THE DRAWING.

Rev	Description	Date	Who send
-----	-------------	------	----------



Zhejiang Putian integrated housing Co., Ltd.
 Hangzhou Zhonggu Architecture Design (Institute) Co., Ltd.

证书等级
 证书编号

合作设计单位
 Cooperative Designer

工序 Process	签名 Signature	日期 Date
审定 Authorized By		
审核 Verified By		
项目负责人 Process		
校对 Checked By		
设计 Designed By	xij	06/07/22
制图 Drawn By	xij	06/07/22

执业签章
 Engineer Signature

出图签章
 Engineer Signature

项目名称
 Project Name
 法国-轻钢仓库

题名
 Title
 立面布置图

工程编号
 PT220418
 专业
 JZ

比例
 1:1
 图号
 J0-4

未盖技术出图章 本图纸无效
 This drawing is valid only after being stamped and signed.

甲	力	源	动
理	结	构	水
会	密		

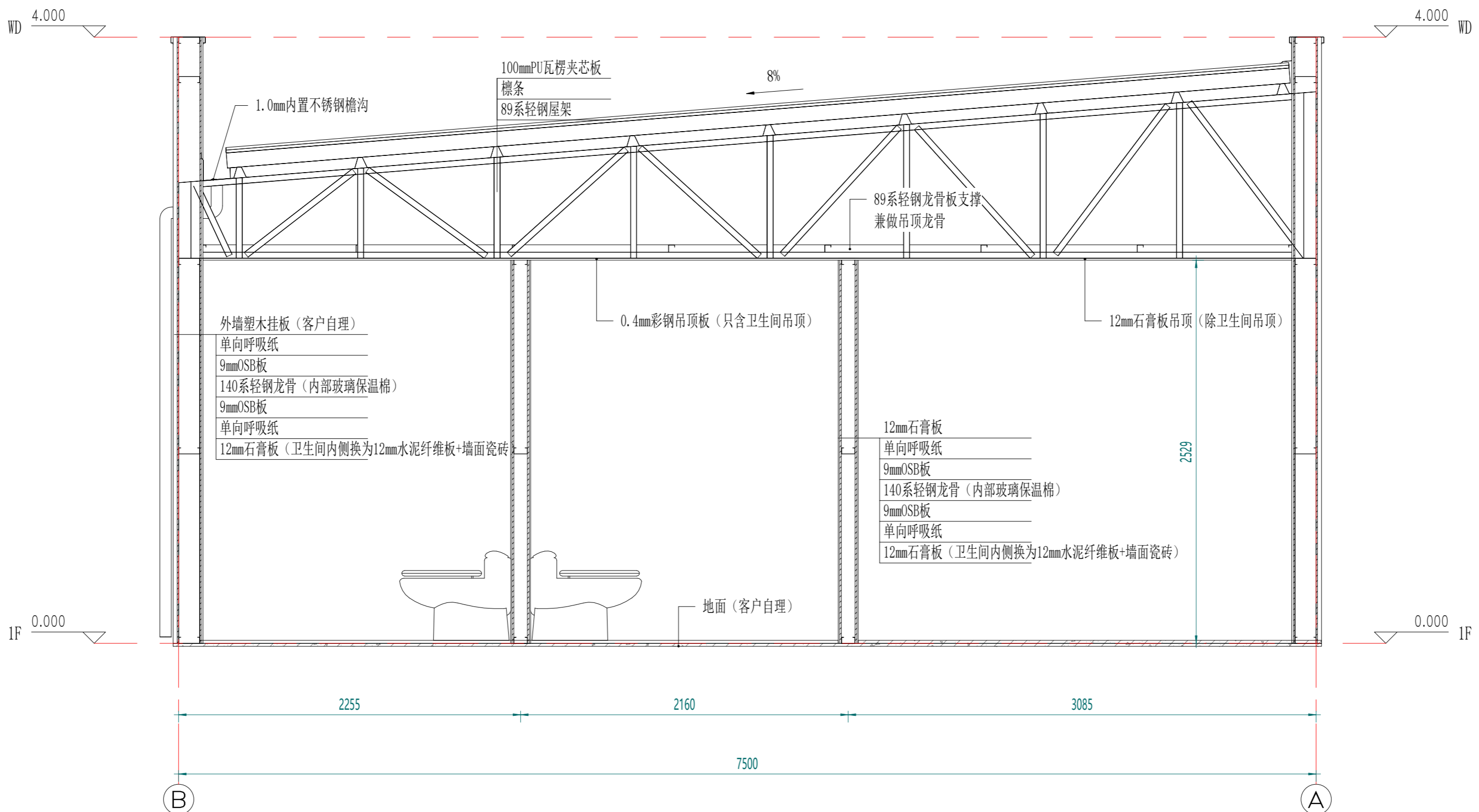

剖面布置图

Copyright 2016.
 本图版权归浙江普天集成房屋有限公司所有，基本工程材料清单仅供参考，不作为工程材料采购依据。
 THE OWNERSHIP OF THE COPYRIGHT IN THIS DRAWING BELONGS TO ZHEJIANG PUTIAN INTEGRATED HOUSING CO., LTD. WRITTEN CONSENT MUST BE OBTAINED BEFORE ANY REPRODUCTION OF THE DRAWING.

Rev.	Description	Date	Who send

PTH
 Zhejiang Putian integrated housing Co., Ltd.
 Hangzhou Zhonggu Architecture Design (Institute) Co., Ltd.

证书等级
 证书编号

合作设计单位
 Collaborative Designer

工序	Process	签名	Signature	日期	Date
审定	Authorized By				
审核	Verified By				
项目负责人	Process				
校对人	Checked By				
设计	Designed By	xji		06/07/22	
制图	Drawn By	xji		06/07/22	

执业签章
 Engineer Signature

出图签章
 Engineer Signature

项目名称
 Project Name
法国-轻钢仓库

题名
剖面布置图

工程编号	PT220418	专业	JZ
比例	1:50	图号	J0-5

未盖技术出图章 本图纸无效
 This drawing is valid only after being stamped and signed.

电力	照明	动力
暖通	给排水	
结构		
建筑		
会		
密		

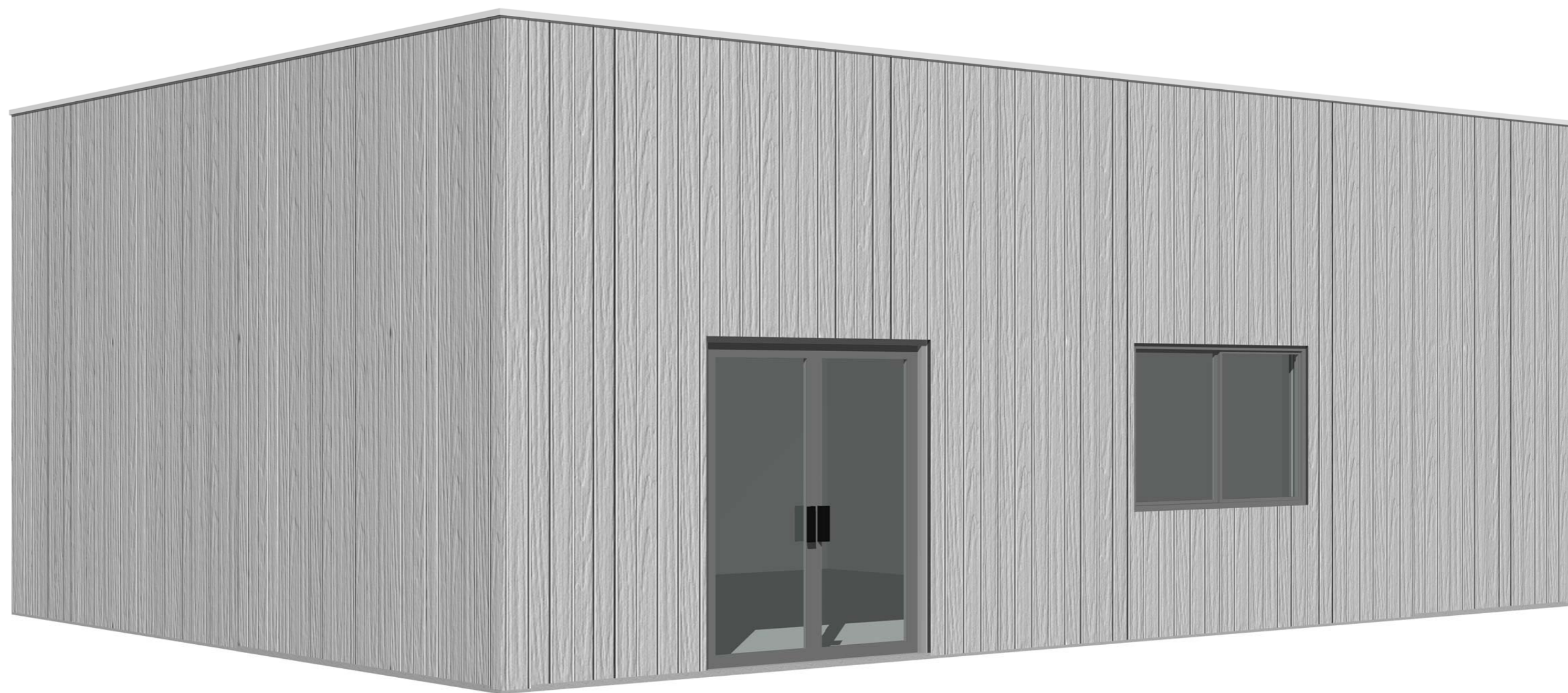

注：颜色仅供参考，具体颜色按照订单备注或者样品为准

Copyright 2016.
 本图版权归浙江普天集成房屋有限公司所有，基本工图中本图的所有权均归浙江普天集成房屋有限公司所有。
 THE OWNERSHIP OF THE COPYRIGHT IN THIS DRAWING REMAINS BY ZHEJIANG PUTIAN INTEGRATED HOUSING CO.,LTD. WRITTEN CONSENT MUST BE OBTAINED BEFORE ANY REPRODUCTION OF THE DRAWING.

版本	修改内容	日期	负责人
Rev.	Description	Date	who send

PTH
 Zhejiang Putian integrated housing Co., Ltd.
 Hangzhou Zhonggu Architecture Design (Institute) Co., Ltd.

证书等级	
证书编号	

合作设计单位
 Cooperative Designer

工序	签名	日期
Process	Signature	Date
审定		
Authorized By		
审核		
Verified By		
项目负责人		
Process		
校对人		
Checked By		
设计	xji	06/07/22
Designed By		
制图	xji	06/07/22
Drawn By		

执业签章
 Engineer Signature

出图签章
 Engineer Signature

项目名称
 Project Name
法国-轻钢仓库

题名
三维视图

工程编号	PT220418	专业	JZ
图号		图名	J0-6

未盖技术出图章 本图纸无效
 This drawing is valid only after being stamped and signed.

会	理	申
密	质	力
密	构	力
	排	动
	水	力

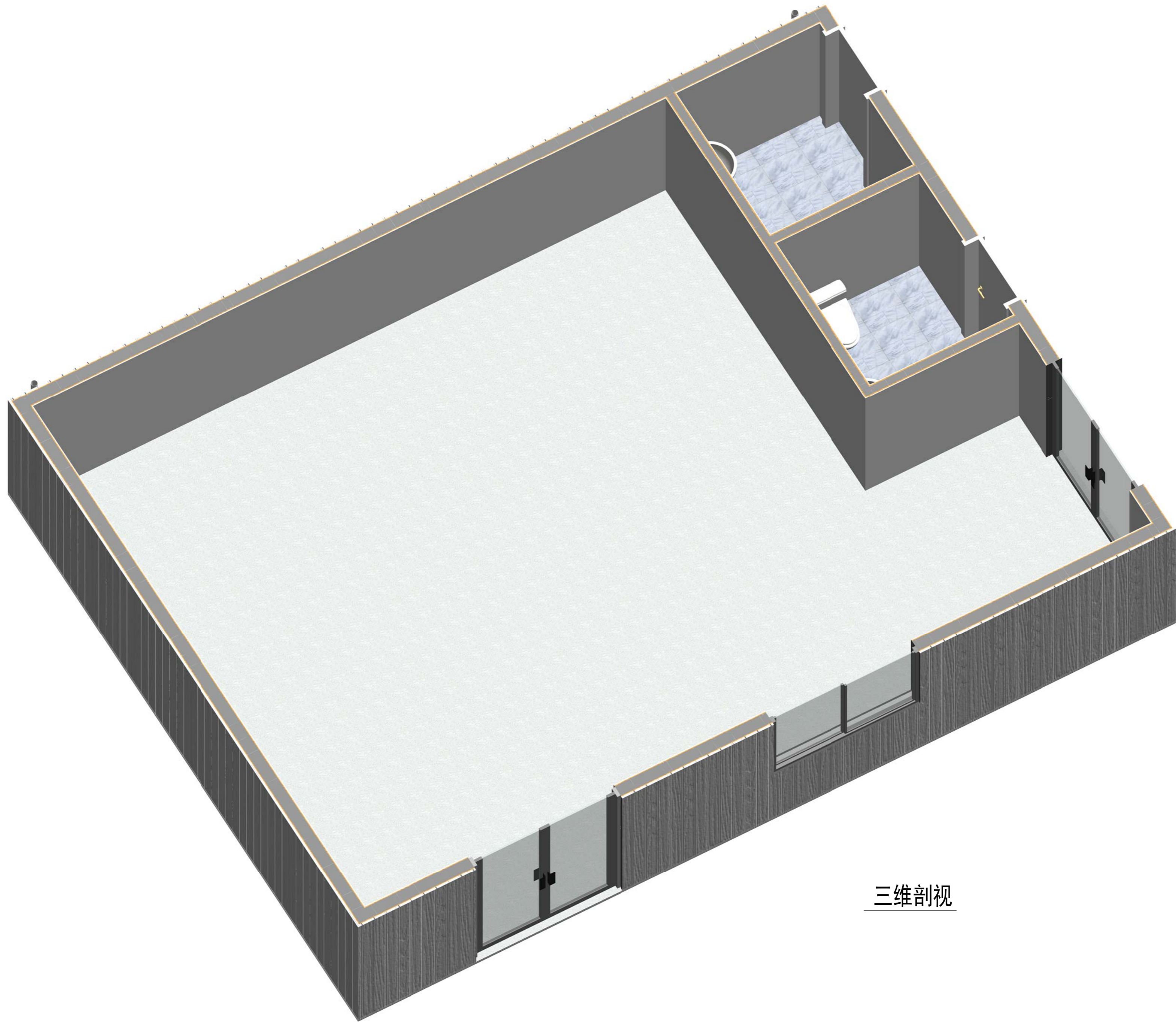

三维剖视

Copyright 2016.
 本图版权归浙江天晟建筑设计有限公司所有，基本工图中本图的技术内容均受法律保护。
 THE OWNERSHIP OF THE COPYRIGHT IN THIS DRAWING REMAINS BY ZHEJIANG PUTIAN INTEGRATED HOUSING CO., LTD. WRITTEN CONSENT MUST BE OBTAINED BEFORE ANY REPRODUCTION OF THE DRAWING.

版本 Rev.	修改内容 Description	日期 Date	负责人 who send
------------	---------------------	------------	-----------------

PTH
 Zhejiang Putian integrated housing Co., Ltd.
 Hangzhou Zhonggu Architecture Design (Institute) Co., Ltd.

证书等级	
证书编号	

合作设计单位
 Cooperative Designer

工序 Process	签名 Signature	日期 Date
审定 Authorized By		
审核 Verified By		
项目负责人 Process		
校对 Checked By		
设计 Designed By	xij	06/07/22
制图 Drawn By	xij	06/07/22

执业签章
 Engineer Signature

出图签章
 Engineer Signature

项目名称
 Project Name
法国-轻钢仓库

题名
三维剖视

工程编号 No.	PT220418	专业 Prof.	JZ
比例 Scale		图号 Fig.	J0-8

未盖技术出图章 本图纸无效
 This drawing is valid only after being stamped and signed.

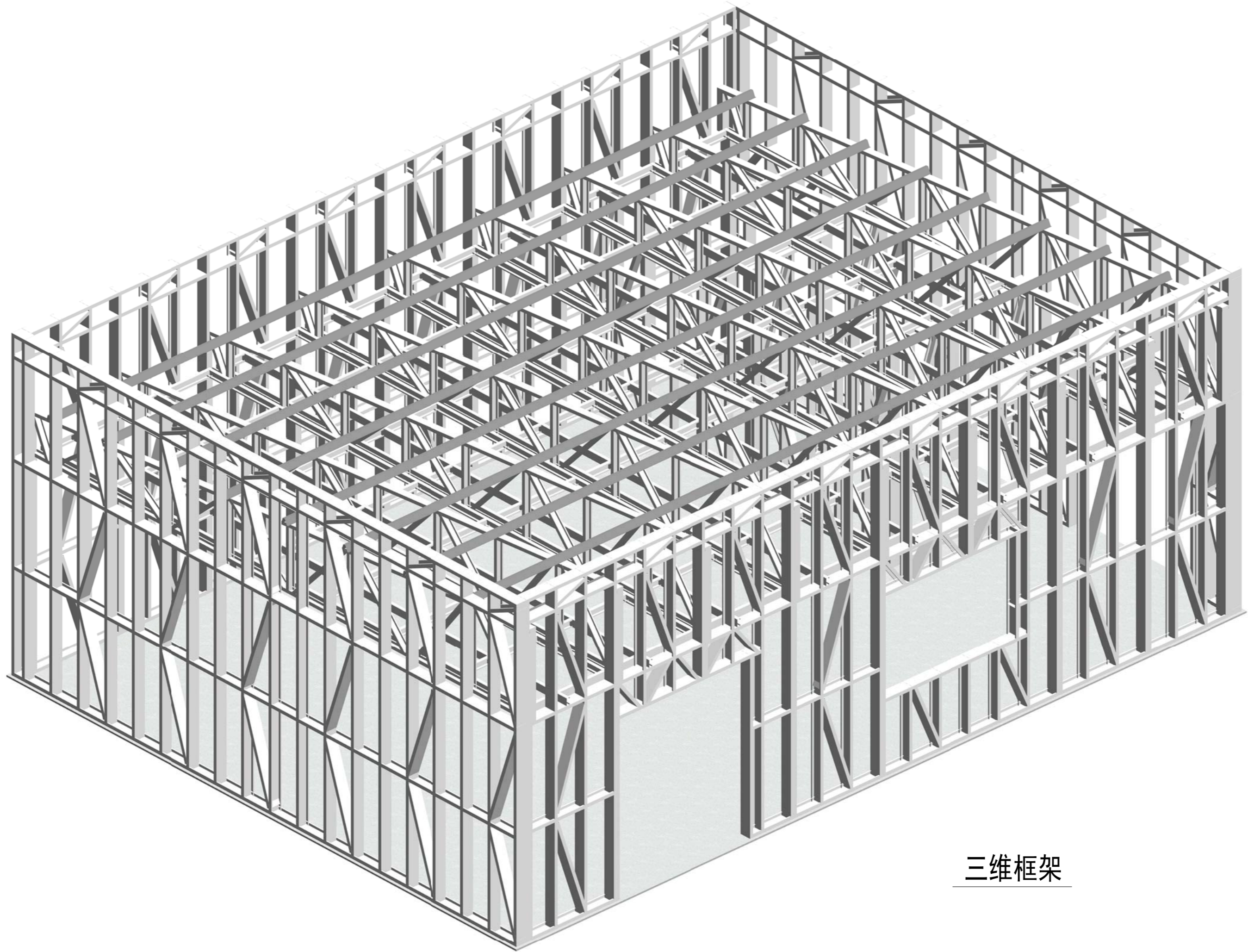

三维框架

电力	暖通	动力
结构	给排水	
暖通		
给排水		
电气		
暖通		
动力		

Copyright 2016.
 本图版权归浙江普天集成房屋有限公司所有，基本工程对本公司的知识产权和权利。
 本图版权归浙江普天集成房屋有限公司所有，基本工程对本公司的知识产权和权利。
 THE OWNERSHIP OF THE COPYRIGHT IN THIS DRAWING REMAINS BY ZHEJIANG PUTIAN INTEGRATED HOUSING CO., LTD. WRITTEN CONSENT MUST BE OBTAINED BEFORE ANY USE OR REPRODUCTION OF THE DRAWING.

版本	修改内容	日期	负责人
Rev.	Description	Date	who send

PTH
 Zhejiang Putian integrated housing Co., Ltd.
 Hangzhou Zhonggu Architecture Design (Institute) Co., Ltd.

证书等级
 证书编号

合作设计单位
 Cooperative Designer

工序	签名	日期
Proces	Signature	Date
审定		
Authorized By		
审核		
Verified By		
项目负责人		
Proces		
校对人		
Checked By		
设计	设计者	06/07/22
Designed By		
制图	作者	06/07/22
Drawn By		

执业印章
 Engineer Signature

出图印章
 Engineer Signature

项目名称
 Project Name
法国-轻钢仓库

题名
三维框架

工程编号	PT220418	专业	JZ
比例		图号	J0-9

未盖技术出图章 本图纸无效
 This drawing is valid only when being stamped and
 This drawing is valid only when being stamped and